

residence **VIA VERDI 17**

SAN FERMO DELLA BATTAGLIA

frazione CAVALLASCA

PIANO TERRA

APPARTAMENTO N. **2**

SUPERFICI COMMERCIALI:

SUPERFICIE APPARTAMENTO: **89.17** mq

SUPERFICIE GIARDINO: **197.98** mq

SUPERFICIE PORTICO: **15.05** mq

SUPERFICIE BALCONE: **15.94** mq



residence **VIA VERDI 17**

SAN FERMO DELLA BATTAGLIA

frazione CAVALLASCA

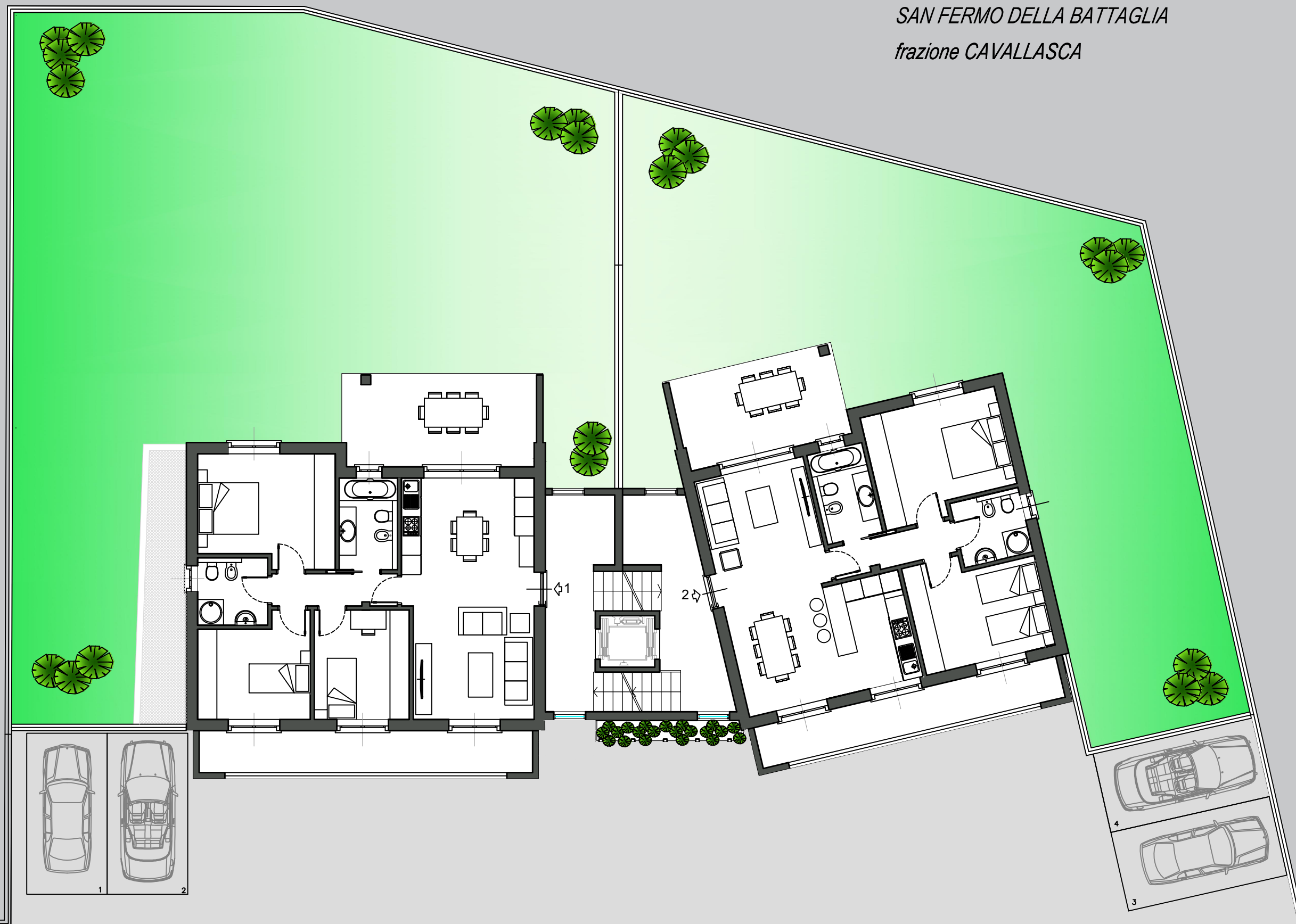

Bragagnolo Costruzioni srl
Battocchio p.i.e. Fabio

VIA VERDI

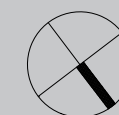

residence **VIA VERDI 17**

SAN FERMO DELLA BATTAGLIA

frazione CAVALLASCA

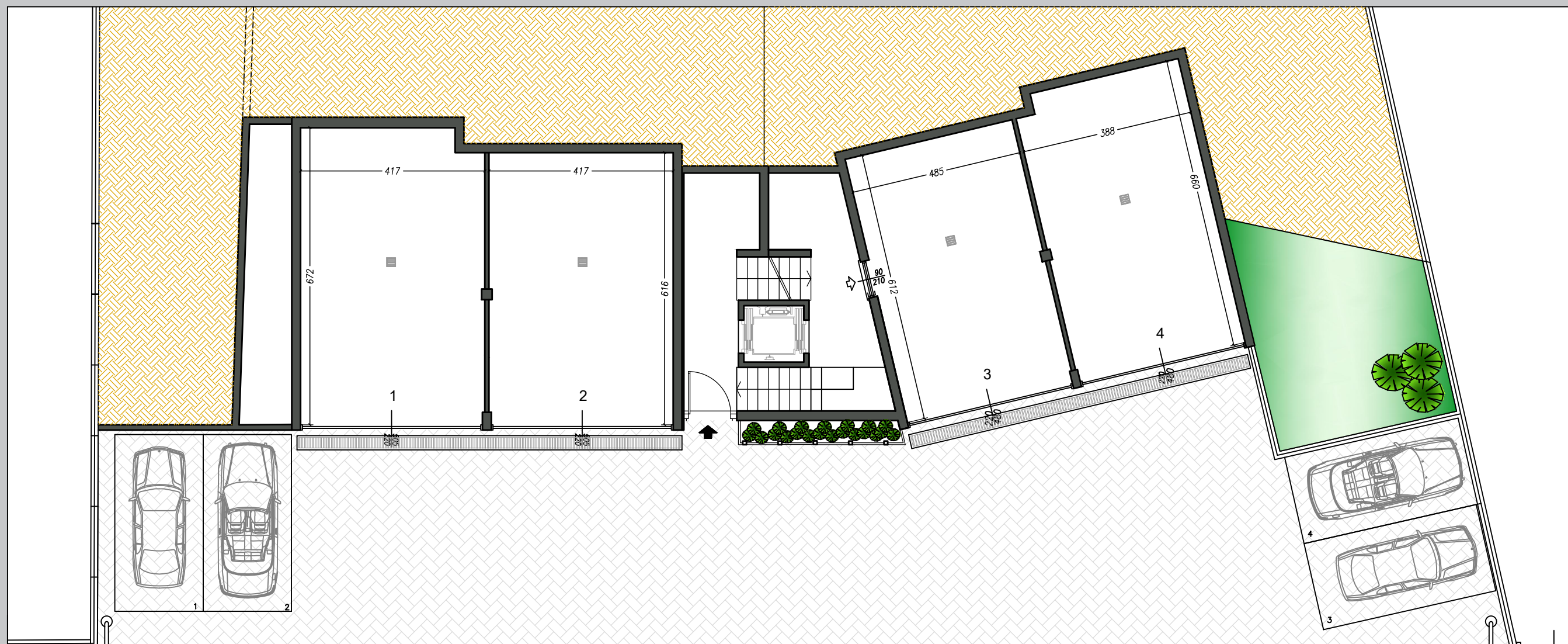

PIANO SEMINTERRATO
SUPERFICI COMMERCIALI:

SUPERFICIE BOX 1:	48.40	mq
SUPERFICIE BOX 2:	44.76	mq
SUPERFICIE BOX 3:	41.58	mq
SUPERFICIE BOX 4:	44.47	mq

